GRUPPO TORINESE TRASPORTI S.p.A.
DIREZIONE METROFERRO - INGEGNERIA E OPERE CIVILI
QUALITA' SICUREZZA AMBIENTE ENERGIA

COMPRENSORIO URBANO
STABILIMENTO VENARIA
VIA AMATI, 178 - VENARIA

STATO DI FATTO

PLANIMETRIA GENERALE

COD. ELABORATO	S F U V E – E S – D S – 4 4 8 3 3 – 0 0 – 01 01					SCALA 1:400		FORMATO ELABORATO 1080X700 mm	
REV.	DATA	MOTIVO DELL'EMISSIONE	REDATTO	FIRMA	REDATTO	FIRMA	CONTROLLO	FIRMA	VERIFICATO	FIRMA
00	07/2014	EMISSIONE	ZANETTA		BONO					

POSIZIONE ARCHIVIO
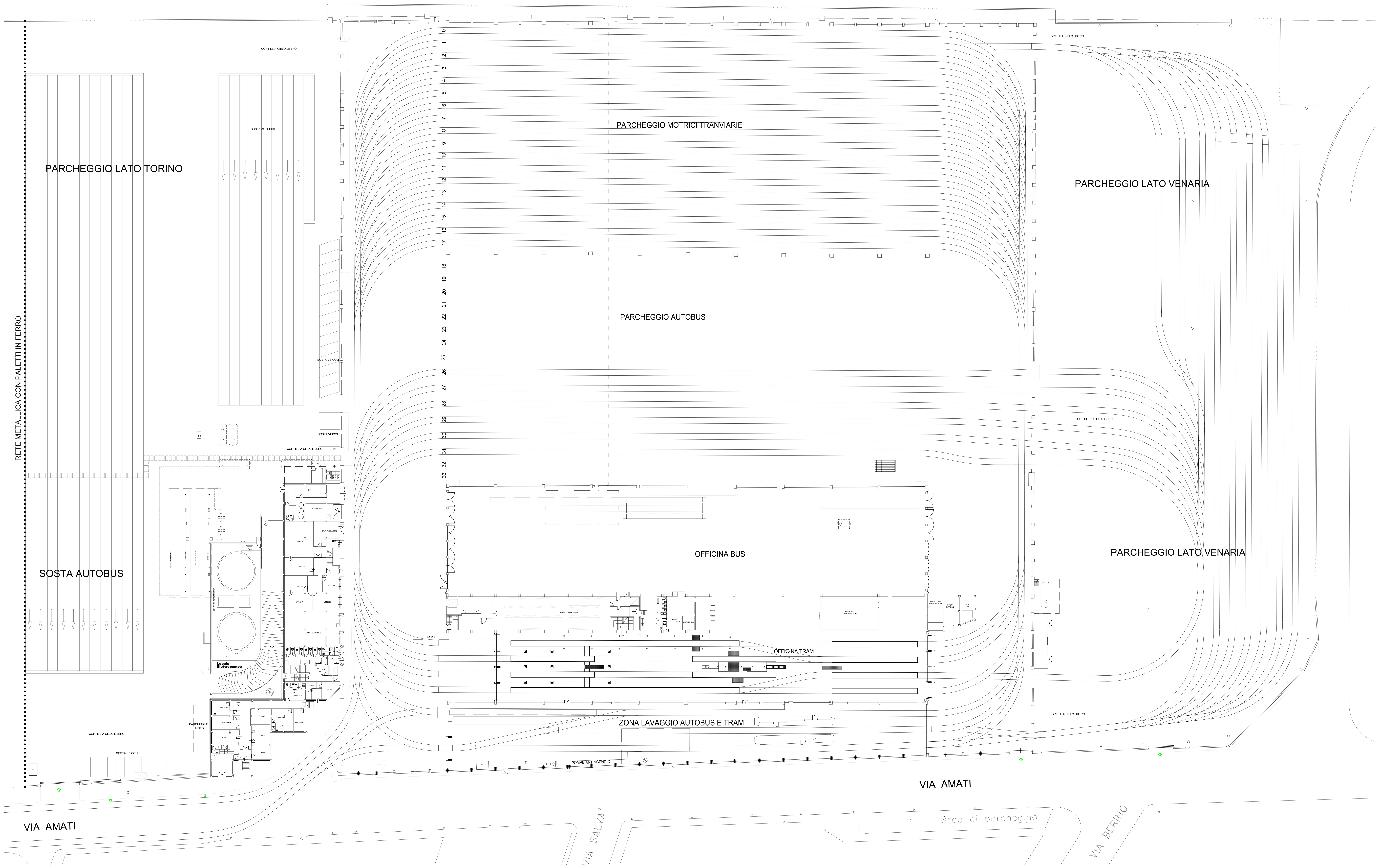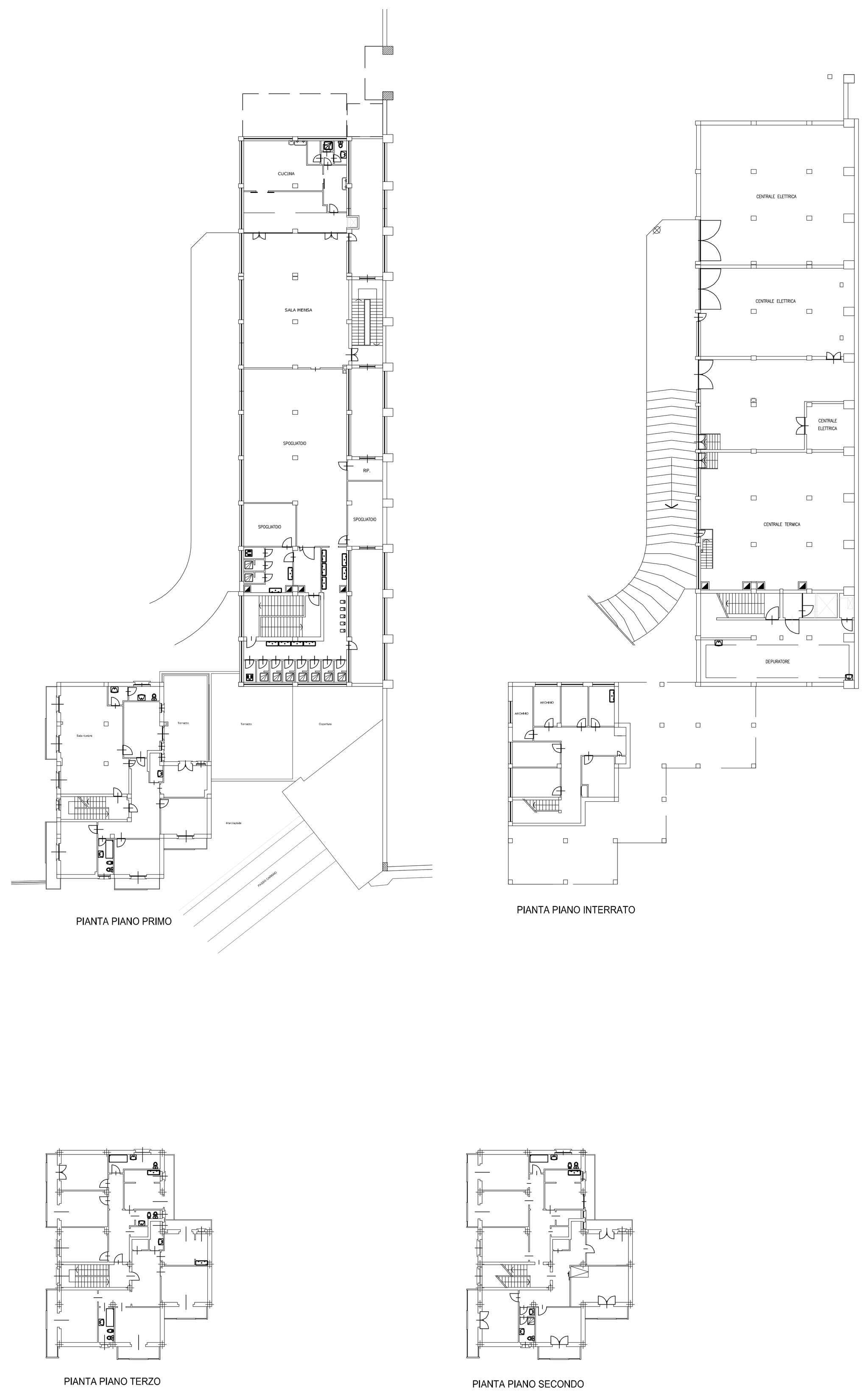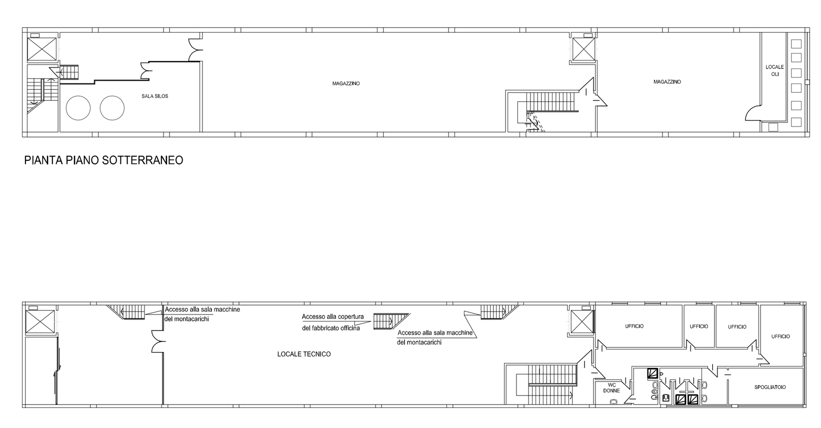
REDATTO DAL SETTORE DIREZIONE METROFERRO INGEGNERIA E OPERE CIVILI	CONTROLLATO DAL SETTORE QUALITA' AMBIENTE SICUREZZA ENERGIA	IL RESPONSABILE DEL SITO E DELLA GESTIONE OPERATIVA